

# PSC

quadro conoscitivo

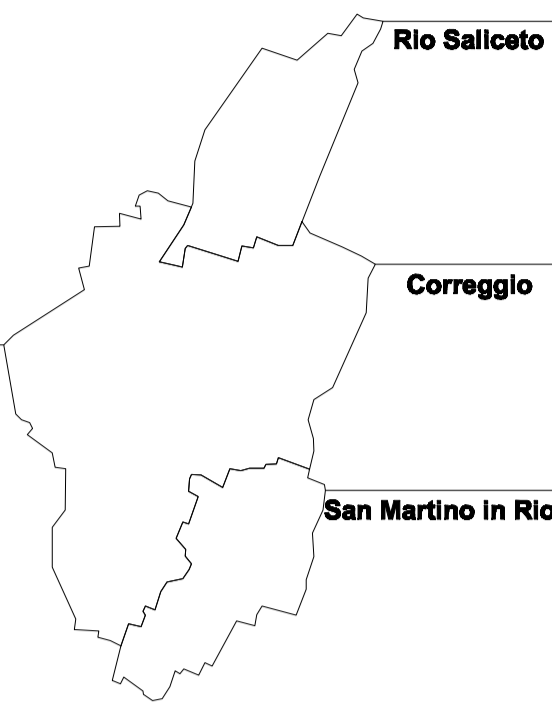

## CARTA DELLE FREQUENZE FONDAMENTALI

# G 10

SINDACO DEL COMUNE DI CORREGGIO  
MARZO IOTTI

SINDACO DEL COMUNE DI SAN MARTINO IN RIO  
ORESTE ZURLINI

SINDACO DEL COMUNE DI RIO SALICETO  
REALINO LUPI

UFFICIO DI PIANO ASSOCIATO  
FAUSTO ARMANI  
VINCENZO UGOLINI  
STEFANO FAGLIONI

STUDIO GEOLOGICO-AMBIENTALE E MICROZONAZIONE SISMICA  
STUDIO GEOLOGICO CENTROEGEO - DR. GIAN PIETRO MAZZETTI

PROGETTO URBANISTICO E COORDINAMENTO GENERALE  
FAUSTO ARMANI

SERVIZIO PIANIFICAZIONE TERRITORIALE DEL COMUNE DI CORREGGIO  
ARCH. DANIELA DE ANGELIS  
GEOM. LUCA CASTAGNOLI

SISTEMA AMBIENTALE E PAESISTICO  
STUDIO ALFA SRL

STUDIO GEOLOGICO-AMBIENTALE E MICROZONAZIONE SISMICA  
STUDIO GEOLOGICO CENTROEGEO - DR. GIAN PIETRO MAZZETTI

GRUPPO DI LAVORO  
DR. GEOL. GIAN PIETRO MAZZETTI (RESPONSABILE)  
DR. GEOL. STEFANO GILLI (COLLABORATORE)  
DR. GEOL. PAOLO BERTETTI (COLLABORATORE)

STRUTTURE INSEDIATIVE EXTRAURBANE  
ARCH. PIETRO LOBI

INDAGINE SUI SERVIZI  
DR. URB. GIORGIA GUARINO

INDAGINE SOCIO-ECONOMICA  
PROF. ALDO BONGOMI (CONSORZIO A.A. S.TER SRL)

VALSAT  
STUDIO ALFA SRL





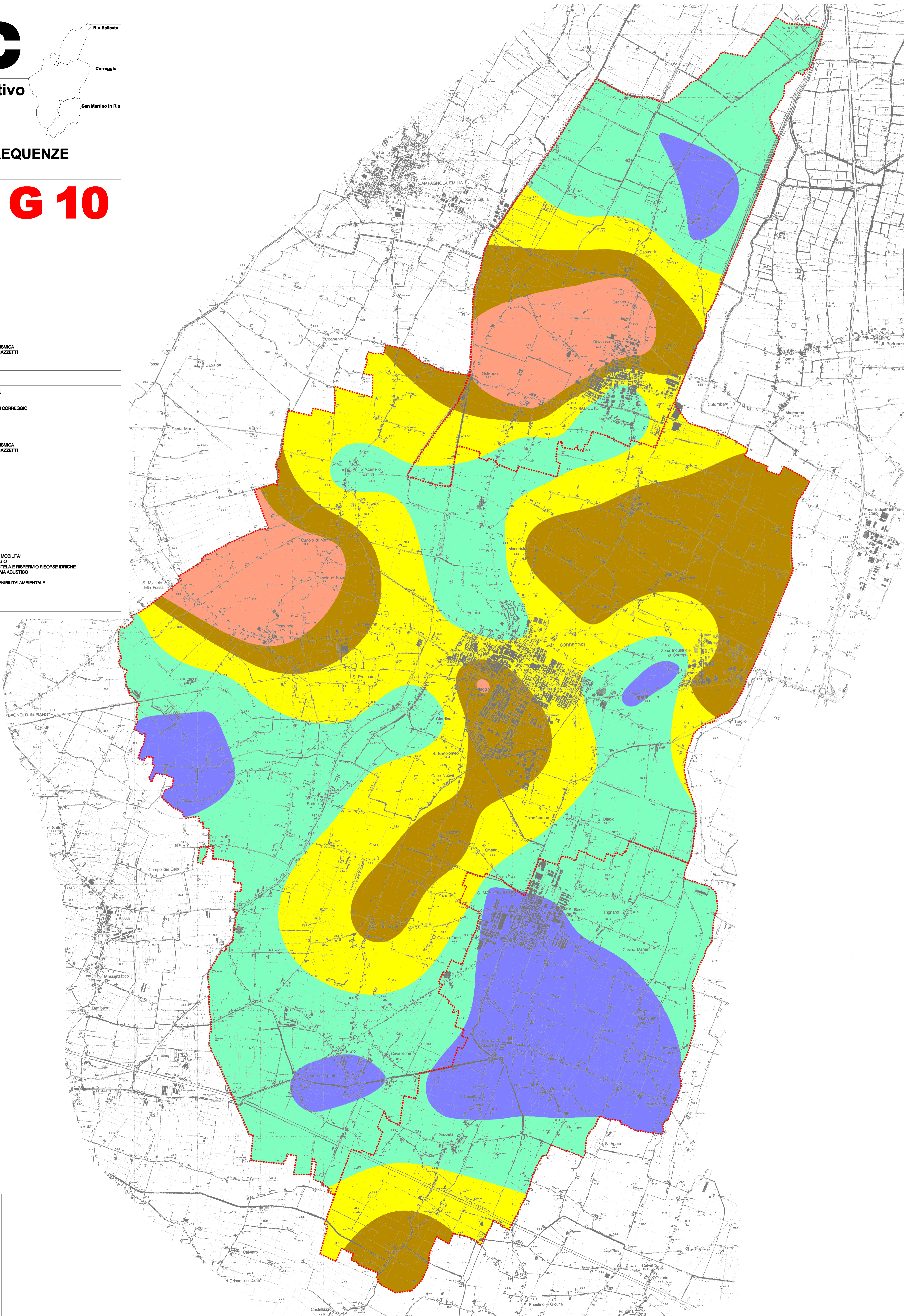

GRUPPO DI LAVORO  
GIANLUCA SAVIGNI - RESPONSABILE  
ALEX PRATISSOLI - COORDINATORE

ALFREDO DRUFUCA, STEFANO BATTIATOLO (POLINOMIA) - MOBILITA'  
GIANLUCA GALLUPPO, ELISA FERRETTI - VERDE E PAESAGGIO  
STEFANO TENEGGI (STUDIO ASSOCIATO GASPARINI) - TUTELA E RISPERMIO RISORSE IDRICHE  
CLAUDIO SANDONA - QUALITA' DELL'ARIA, IMPATTO E CLIMA ACUSTICO  
FABIO TONI - CAMPI ELETTROMAGNETICI  
ALEX PRATISSOLI - ASPETTI ENERGETICI, INDICI DI SOSTENIBILITA' AMBIENTALE

PERCORSI DI PARTECIPAZIONE E ASCOLTO  
AVANZI SRL  
ABC&A



### LEGENDA

-   $F_0 \leq 0,15 \text{ Hz}$
-   $0,15 \leq F_0 \leq 0,3$
-   $0,3 \leq F_0 \leq 0,5$
-   $0,5 \leq F_0 \leq 0,7$
-   $F_0 \geq 0,7$
-  Limiti comunali